

**KATALOG ZÁKLADNÍHO VÝBĚRU**  
**dne 16.6.2021**  
**OPB Benešov**  
**začátek 9,00 hod.**

| Č.  <br> k. | Číslo<br>býčka | O TEC<br> st.reg. | DATUM<br> NAROZENÍ | PLEM.<br> T100 | PŘÍRUSTEK (g) |          |     | CH O V A T E L              |
|-------------|----------------|-------------------|--------------------|----------------|---------------|----------|-----|-----------------------------|
|             |                |                   |                    |                | test RPH      | živ.RPH  |     |                             |
| 1           | 793600 081     | CZ   ICH 423      | 20.04.20           | T100           | 2075          | 103 1698 | 107 | Rýdel Vlastimil, Hodslavice |
| 2           | 793601 081     | CZ   ICH 734      | 22.04.20           | T100           | 1875          | 91 1393  | 93  | Rýdel Vlastimil, Hodslavice |
| 3           | 796951 071     | CZ   ICH 245      | 26.04.20           | T100           | 2016          | 103 1719 | 104 | Družstvo Velký Újezd        |
| 4           | 796952 071     | CZ   ICH 245      | 26.04.20           | T100           | 2100          | 106 1593 | 106 | Družstvo Velký Újezd        |
| 5           | 698220 062     | CZ   ICH 114      | 02.05.20           | T100           | 1858          | 99 1635  | 99  | ZD Skály Benešov, družstvo  |
| 6           | 698225 062     | CZ   ICH 398      | 16.05.20           | T100           | 1583          | 96 1563  | 101 | ZD Skály Benešov, družstvo  |
| 7           | 698230 062     | CZ   ICH 114      | 03.06.20           | T100           | 1975          | 107 1619 | 108 | ZD Skály Benešov, družstvo  |

**Plemenné hodnoty uvedené v katalogu jsou spočítány k 31.03.2021**



## Termíny základních výběrů a dražeb v roce 2021

### III.turnus - Býci narození 1.4.2020 - 30.6.2020

| Den     | Datum                     | Začátek * | OPB , chovatel                    | Ks   | Plemena                 | Dražba                |
|---------|---------------------------|-----------|-----------------------------------|------|-------------------------|-----------------------|
| Pondělí | 14.06.2021                | 9,00      | x                                 | x    | x                       | x                     |
| Úterý   | 15.06.2021                | 9,00      | ZD Agroholding Bernartice         | 3    | PI                      | x                     |
|         |                           | 9,00      | Novák Petr, Sirá                  | 1    | CH                      | x                     |
|         |                           | 12,00     | VETLABFARM s.r.o.Jakubovice       | 1    | AA                      | x                     |
| Středa  | 16.06.2021                | 8,00      | Kubal Petr,Podmokly               | 1    | MS                      | x                     |
|         |                           | 9,00      | OPB Benešov                       | 7    | CH                      | hodinu po skončení ZV |
|         |                           | 9,00      | Kubal Radek, Albrechtice          | 3    | LI                      | x                     |
|         |                           | 9,00      | Vacík Václav ml.,Roupov           | 2    | SS                      | x                     |
|         |                           | 9,00      | Bystrianská Jana,Melč             | 6    | LI                      | x                     |
|         |                           |           | Bystrianský Jan,Melč              | 3    | LI                      | x                     |
|         |                           | 10,00     | Trantírková Eva,Chlum             | 1    | LI                      | x                     |
|         |                           | 10,00     | Bouda Petr ing.,Voděrádky         | 3    | CH                      | x                     |
|         |                           | 10,30     | Denk Jaroslav, Hodousice          | 4    | LI                      | x                     |
|         |                           | 11,00     | Měcholupská zemědělská a.s.       | 12   | MS,CH                   | x                     |
|         |                           | 13,00     | Ouředník Karel, Kolinec           | 2    | LI                      | x                     |
|         |                           | 13,00     | Zítek Jaroslav, Pechova Lhota     | 1    | AA                      | x                     |
|         |                           | 14,00     | OPB Janovice                      | 3    | MS                      | hodinu po skončení ZV |
|         |                           | Čtvrtek   | 17.06.2021                        | 9,00 | OPB Cunkov              | 39                    |
| 9,00    | Farma Český ráj s.r.o.    |           |                                   | 1    | UU                      | x                     |
| 9,00    | Dolňácko a.s.Hluk         |           |                                   | 1    | BA                      | x                     |
| 11,00   | TRUSINA s.r.o.Velká Lhota |           |                                   | 1    | LI                      | x                     |
| 15,00   | VFU N.Jičín               |           |                                   | 5    | LI                      | x                     |
| 15,00   | Farma Karel Dvořák s.r.o. |           |                                   | 4    | LI                      | x                     |
| Pátek   | 18.06.2021                | 9,00      | OPB Osík                          | 49   | CH,BA,AA,LI,MS,HE,PI,BM | hodinu po skončení ZV |
|         |                           | 9,00      | BREZE a.s., Výsluní               | 3    | AA                      | x                     |
|         |                           | 12,00     | Karban Kamil, Lhenice             | 3    | CH                      | x                     |
| Sobota  | 19.06.2021                | x         | x                                 | x    | x                       | x                     |
| Neděle  | 20.06.2021                | x         | x                                 | x    | x                       | x                     |
| Pondělí | 21.06.2021                | 9,00      | OPB Horní Dubňany                 | 50   | LI,CH,AA,MS,PI          | hodinu po skončení ZV |
|         |                           | 9,00      | Družstvo vlastníků Libeň - Vtelno | 4    | CH                      | x                     |
|         |                           | 10,00     | Chalupský Kamil,Řásná             | 1    | LI                      | x                     |
|         |                           | 12,00     | Náš Dvůr s.r.o, Držovice          | 1    | AA                      | x                     |
|         |                           | 14,00     | Habr František ml.,SZ,Báňovice    | 13   | MS                      | x                     |
|         |                           | 15,30     | Polák Jiří,Dolní Libochová        | 1    | MS                      | x                     |
|         |                           |           | Poláková Zdenka,Dolní Libochová   | 1    | MS                      | x                     |
| Úterý   | 22.06.2021                | 10,00     | OPB Kundratice                    | 14   | MS,CH                   | hodinu po skončení ZV |
|         |                           | 14,00     | Nečtinská zemědělská a.s.         | 11   | LI                      | x                     |
|         |                           | 15,00     | Stříbrný Petr, Nečtiny            | 1    | LI                      | x                     |



| <i>Den</i> | <i>Datum</i> | <i>Začátek *</i> | <i>OPB , chovatel</i>            | <i>Ks</i> | <i>Plemena</i> | <i>Dražba</i> |
|------------|--------------|------------------|----------------------------------|-----------|----------------|---------------|
| Středa     | 23.06.2021   | 8,00             | AGRO Jinín,a.s.                  | 3         | LI             | x             |
|            |              | 9,00             | ZD Brloh                         | 5         | AA             | x             |
|            |              | 9,30             | Talafous Jaroslav, Krč           | 3         | MS             | x             |
|            |              | 10,30            | Borovková Petra, Chlum           | 1         | AA             | x             |
|            |              | 10,30            | Černěveský Háj s.r.o.            | 10        | LI             | x             |
|            |              | 11,30            | Šebelka Milan,SZ,Rančice         | 3         | AA             | x             |
|            |              |                  | Šebelka Štěpán,Ing. Rančice      | 1         | AA             | x             |
|            |              | 12,00            | Kadlecová Olga, Zlív             | 1         | LI             | x             |
|            |              | 13,30            | Statek Branná spol.s r.o.        | 3         | LI             | x             |
|            |              | 13,30            | Opekar Jan,Chodeč                | 4         | AA             | x             |
|            |              | 14,30            | Tájek Jaroslav,Zvíkov            | 9         | CH,LI          | x             |
|            |              | 15,00            | Řehout Martin, Besednice         | 1         | CH             | x             |
|            |              | 16,00            | Lepša Vladimír,Pěčín             | 2         | AA,LI          | x             |
| Čtvrtek    | 24.06.2021   | 8,00             | Vachtfeitl Josef,Zábrdí          | 5         | MS             | x             |
|            |              | 9,00             | Farka Martin,Todně               | 3         | LI,UU          | x             |
|            |              | 10,00            | Hodina František,Ing.,Záblatí    | 2         | MS             | x             |
|            |              | 10,30            | Hodina Jakub, Kratušín           | 1         | MS             | x             |
|            |              | 11,00            | Prima Energo s.r.o.              | 4         | LI             | x             |
|            |              | 12,00            | Sahula Josef,Běleč               | 2         | LI             | x             |
|            |              | 14,00            | K+K Břilice                      | 3         | CH             | x             |
|            |              | 15,00            | Klusáček Stanislav, Suchdol n/L. | 6         | LI             | x             |

\* začátky ZV u chovatelů jsou orientační

328



## Vysvětlivky ke zkratkám ve jménech v katalogu :

- ET - býček narozen po embryotrasferu  
RED - zbarvení red angus  
P,V - bezrohý / volný roh ( \* - testováno testem DNA)  
PP - bezrohý – homozygot ( stanoveno testem DNA )  
R - rohatý ( \* - testováno testem DNA )  
+/, WT/WT - nepřenáší alelu způsobujícími dvojí osvalení (GS, AA,CH,LI,MS)  
MH/+, F/+, WT/del21 - heterozygot s jednou alelou podmiňující dvojí osvalení (GS,AA,CH,LI,MS)  
MH/MH, F/F - homozygot - obě alely podmiňující dvojí osvalení (GS,CH,LI,MS)  
Porodní hmot (nar) - u plemene AA,BA,HE,CH,MS,LI způsob zjišťování porodní hmotnosti v chovu \* \* \* - váženo při narození, \* \* - odhadováno, \* - nesledováno

### U matek plemene BA

| Třída | Výška kříž (cm) | Hmotnost (kg) | RPH přímý efekt | RPH mat. efekt | RPH osvalení |
|-------|-----------------|---------------|-----------------|----------------|--------------|
| SE    | 147 a více      | 800 a více    | 105 a vic       | 103 a vic      | 103 a vic    |
| EC    | 147 a více      | 800 a více    | 105 a vic       | pod 103        | 103 a vic    |
| EM    | 147 a více      | 800 a více    | pod 105         | 103 a vic      | pod 103      |
| CM    | pod 147         | pod 800       | 105 a vic       | 103 a vic      | 103 a vic    |
| C1    | pod 147         | pod 800       | 105 a vic       | pod 103        | 103 a vic    |
| M1    | pod 147         | pod 800       | pod 105         | 103 a vic      | pod 103      |

### Popisky grafu úrovně plemenných hodnot

Jednotlivé plemenné hodnoty jsou rozděleny do pásem na základě výpočtu kvantilu normálního rozložení, které udávají, jak si konkrétní jedinec stojí v porovnání s průměrem populace plemenných býčků odchovaných v období 2014 – 2019.

| pásma | Pozice býka v rámci populace                                     | zkratka      | Popis údaje v grafu                   |
|-------|--|--------------|---------------------------------------|
| 10    | býk patří hodnotou RPH do 10 % nejlepších býků v daném ukazateli | <i>RphT</i>  | RPH pro přírůstek v testu             |
| 9     | býk patří hodnotou RPH do 20 % nejlepších býků v daném ukazateli | <i>RphN</i>  | RPH pro životní přírůstek             |
| 8     | býk patří hodnotou RPH do 30 % nejlepších býků v daném ukazateli | <i>RpPP</i>  | RPH pro přímý efekt porody            |
| 7     | býk patří hodnotou RPH do 40 % nejlepších býků v daném ukazateli | <i>RpRU</i>  | RPH pro přímý efekt růst              |
| 6     | býk patří hodnotou RPH do 50 % nejlepších býků v daném ukazateli | <i>MatPP</i> | RPH pro maternální efekt porody       |
| 5     | býk patří hodnotou RPH do průměru býků v daném ukazateli         | <i>MatRU</i> | RPH pro maternální efekt růst         |
| 4     | býk patří hodnotou RPH do 60 % nejlepších býků v daném ukazateli | <i>phTR</i>  | RPH pro lineární hodnocení těl. rámec |
| 3     | býk patří hodnotou RPH do 70 % nejlepších býků v daném ukazateli | <i>phKT</i>  | RPH pro lineární hodnocení kap. těla  |
| 2     | býk patří hodnotou RPH do 80 % nejlepších býků v daném ukazateli | <i>phOS</i>  | RPH pro lineární hodnocení osvalení   |
| 1     | býk patří hodnotou RPH do 90 % nejlepších býků v daném ukazateli | <i>phUT</i>  | RPH pro lineární hodnocení užit. typ  |

### Hlavní selekční kritéria pro výběr do plemenitby na OPB a odchovu u chovatele

Hlavním selekčním kritériem bude pouze lineární hodnocení při základním výběru.

#### Důvody vyřazení před základním výběrem

- hodnocení tělesného rámce (1,2,3 body dle parametrů daného plemene)
- hodnocení bodů za hmotnost (1,2,3 body dle parametrů daného plemene)
- nepředvedení býka k základnímu výběru na ohlávce nebo na vodící tyči
- na základě rozhodnutí majitele býka o jeho vyřazení
- zdravotní důvody (displazie varlat, apod.)

#### Důvody vyřazení při základním výběrem

- hodnocení délky těla (1,2,3 body dle parametrů daného plemene)
- hodnocení ukazatelů kapacity těla (1,2,3 body dle parametrů daného plemene)
- hodnocení ukazatelů osvalení (1,2,3 body dle parametrů daného plemene)
- hodnocení užitkového typu (1,2,3 body dle parametrů daného plemene)
- závažné vady exteriéru při základním výběru
- neodpovídající funkčnost končetin při základním výběru
- zdravotní důvody (displazie varlat, apod.)

## Reklamační řád pro základní výběry býků

Majitel odchovávaného býčka má právo podat reklamaci proti rozhodnutí výběrové komise (ČSCHMS). Tato reklamační může mít písemnou nebo ústní formu. Předmětem reklamační může být pouze konečný výsledek výběru (vybrán, odročen, vyřazen), nikoliv nesouhlas s bodovým hodnocením daného býka. Po skončení základního výběru býků vyzve předseda výběrové komise, nebo příslušný inspektor k podání případných protestů (reklamací). Reklamační se podává písemně (emilem) nejpozději následující den po provedení výběru a to řediteli svazu, řediteli PK a členům výběrové komise (bonitérovi), která hodnocení provedla. Jménem majitele býka může jednat také zástupce odchovny plemenných býků (OPB). V případě neshody mezi verdiktem výběrové komise a majitelem býka je býk odročen a bude proveden nový základní výběr. Provedení nového základního výběru je podmíněno složením kauce 5000 Kč za každého reklamovaného býka. Kauce se skládá na účet ČSCHMS nejpozději do 10-ti kalendářních dnů ode dne provedení základního výběru. V případě, že nebudou peníze připsány na účet v daném termínu, platí původní verdikt výběrové komise a reklamační se dále neřeší. Nový základní výběr se uskuteční do 30-ti dnů od sporného výběru na místě, kde byla podána reklamační, pokud se obě strany nedohodnou jinak. Většinové složení komise nesmí být totožné se složením komise, která vynesla sporný verdikt. O složení nové komise rozhoduje Rada PK daného plemene po dohodě s ČSCHMS. O závěru nového základního výběru je sepsán nový výběrový protokol. Proti tomuto rozhodnutí se již nelze dále odvolat. V případě, že je potvrzeno původní rozhodnutí výběrové komise, propadá kauce ve prospěch ČSCHMS, v opačném případě se vrací majiteli býka do 10-ti kalendářních dnů od provedení nového základního výběru. Náklady spojené s novým základním výběrem (zejména cestovné členů výběrové komise, případně oprávněné nároky spojené s odměnou za odvedenou práci) nese strana, která při svém rozhodnutí či jednání nebyla v právu. Tyto náklady jsou zúčtovány na základě vystavené faktury zaslané druhé straně nejpozději do 14 dnů od provedení opakovaného základního výběru. V každém případě se o reklamační vede písemný zápis. Rozhodnutí výběrové komise se váže ke konkrétnímu zvířeti v konkrétním čase a není možno se na něj odvolávat v případných následných sporech.

Schváleno výborem ČSCHMS dne 21.3.2006 v Hradištku pod Medníkem, změny schváleny 24.7.2019 Grémiem předsedů rad plemenných knih v Hradištku pod Medníkem. Vstupuje v platnost dnem schválení.



|   |   |   |
|---|---|---|
| <b>Sekretariát:</b> ČSCHMS Praha<br>Těšnov 17<br>11705 Praha 1<br>Mobil : +420 724 007 860<br>Telefon : +420 221 812 865<br>E-mail : <a href="mailto:info@cschms.cz">info@cschms.cz</a> | <b>Ředitel PK</b> Kopecký Jan<br>Osík 201<br>569 67 Osík u Litomyšle<br>Mobil : +420 724 007 862<br>Telefon : +420 461 612 809<br>E-mail : <a href="mailto:kopecvk@cschms.cz">kopecvk@cschms.cz</a> | <b>Adresa PK</b> Honová Nina<br>Osvoboditelů 35/9<br>410 02 Lovosice<br>Mobil : +420 724 073 641<br>E-mail : <a href="mailto:honova@cschms.cz">honova@cschms.cz</a> |
|---|---|---|

Číslo : 793600 081 CZ GRANZ Z HODSLAVIC P\* Číslo katalogu 1  
 Dat.nar. : 20.04.2020 Plemeno : T100 Charolais  
 Chovatel : Rýdel Vlastimil, Hodslavice  
 Majitel : Rýdel Vlastimil, Hodslavice

OOO ZCH 945 UNO SC P 4240830479  
 OO ZIT 523 EXOTIC SC P 7121849142  
 MOO 7121434650 FR VARSOVIE 7121434650

OTEC ICH 423 CEXOTIC Z HODSLAVIC V 410000692474081  
 OMO ZTI 590 ROMEO Z BORU V 386000590710021  
 MO 219702 981 CZ 410000219702981  
 MMO 117214 981 CZ LAKOMÁ 304000117214981

OOM ZCH 489 LAKANAL 0395121015  
 OM ZTI 088 RUSS 6334971421  
 MOM 6327586165 FR LITALIE 6327586165

MA 284455 981 CZ /3 ot 410000284455981  
 OMM ZTI 102 SUMO 0311102405  
 MM 181286 981 CZ 304000181286981  
 MMM 117208 981 CZ 304000117208981

Vl.užit:nar: 46 \*\* kg ve 120d: 275 kg 210d: 431 kg 365d: 651 kg / kříž: 140 cm  
 Přírustek v testu : 2075 g / 103 přírustek od narození: 1698 g / 107 šourek 40 cm  
 Věk při ZV 422 dní aktuálně k 29.05.21 hmotnost: 732 kg výška v kříži: 142 cm

| PLEMENNÉ HODNOTY |    |    |     |    |     |     |     |     |      | LINEARNÍ HODNOCENÍ |     |     |    |    |    |   |    |
|------------------|----|----|-----|----|-----|-----|-----|-----|------|--------------------|-----|-----|----|----|----|---|----|
|                  | pp | ru | pp  | ru | TR  | KT  | OS  | UT  | Hmot | kříž               | TR  | KT  | OS | UT | CE |   |    |
| BÝK              | PE | 98 | 127 | ME | 106 | 113 | 114 | 121 | 121  | 122                |     |     |    |    |    |   |    |
| MATKA            | PE | 95 | 103 | ME | 109 | 133 | 99  | 104 | 106  | 105                | 830 | 145 | 26 | 21 | 20 | 7 | 74 |
| OTEC             | PE | 98 | 120 | ME | 103 | 106 | 103 | 117 | 121  | 119                | 641 | 133 | 22 | 21 | 20 | 7 | 70 |

HODNOCEN: TR 9 / /10 KT / / OS / / UT Výsledek:

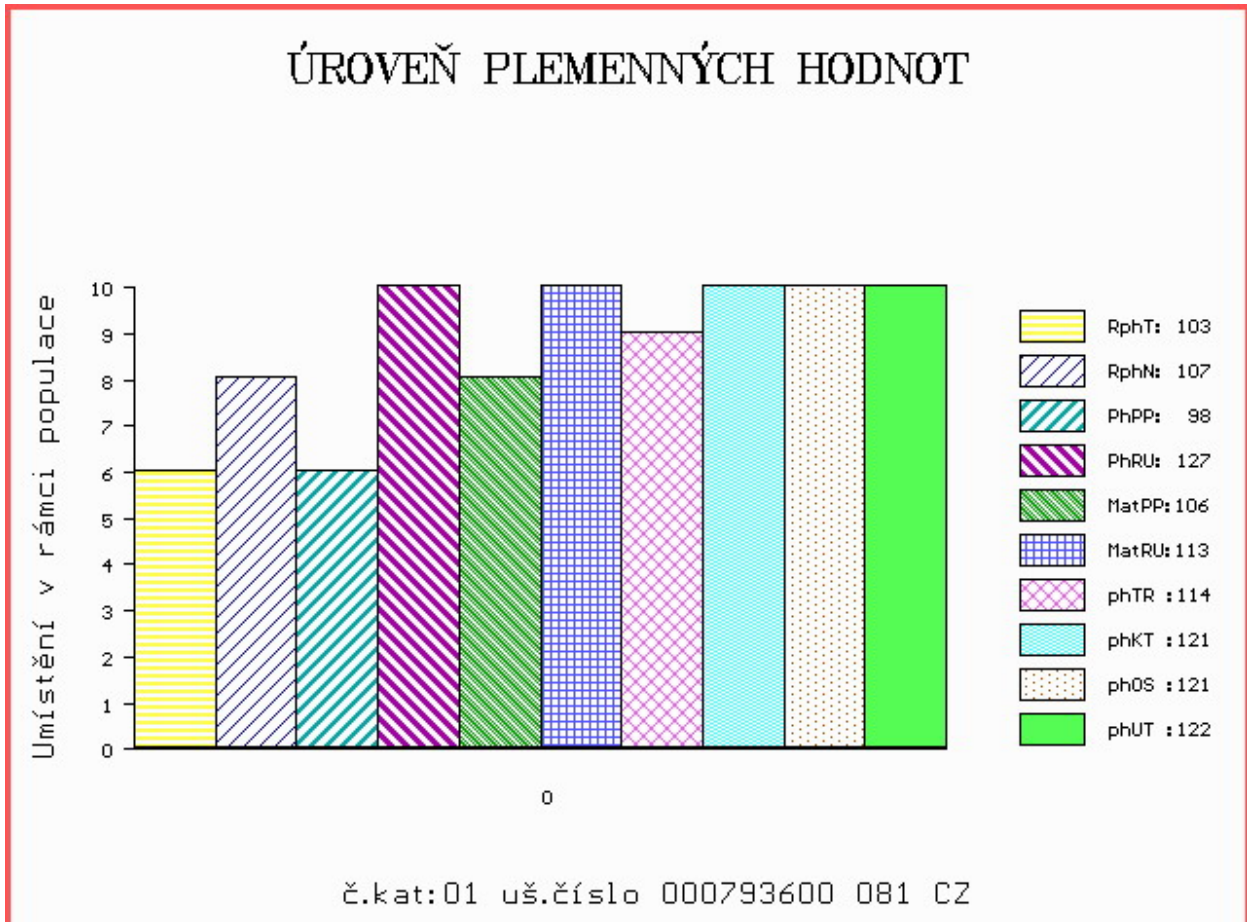

Číslo : 793601 081 CZ GERLACH Z HODSLAVIC P\* Číslo katalogu 2  
 Dat.nar. : 22.04.2020 Plemeno : T100 Charolais  
 Chovatel : Rýdel Vlastimil, Hodslavice  
 Majitel : Rýdel Vlastimil, Hodslavice

OOO 281 983 FORGEOT SC P 7121830998  
 OO ZIT 787 ICEBERG PP 6950750721  
 MOO 6950644887 FR FLAMME P 6950644887

OTEC ICH 734 MERLIN P 6950902377  
 OMO 272 292 ROBUSTIN 0700511069  
 MO 6950644912 FR FEERIE 6950644912  
 MMO 6950459155 FR BUVETTE 6950459155

OOM ZTI 499 RAFAN Z MEZIBOŘÍ 017000631711061  
 OM ZIT 078 UFAN Z HOREK 329000615300052  
 MOM 156874 952 CZ ET 329000156874952

MA 284459 981 CZ /3 ot P 410000284459981  
 OMM ZTI 060 NORMEN CHPS P 310000102096021  
 MM 201139 981 CZ NAGANA Z HODSLAVIC P 410000201139981  
 MMM 116357 705 CZ 010705116357

Vl.užit:nar: 47 \*\* kg ve 120d: 222 kg 210d: 338 kg 365d: 549 kg / kříž: 138 cm  
 Přírustek v testu : 1875 g / 91 přírustek od narození: 1393 g / 93 šourek 33 cm  
 Věk při ZV 420 dní aktuálně k 29.05.21 hmotnost: 607 kg výška v kříži: 139 cm

| PLEMENNÉ HODNOTY |    |    |     |    |     |     |     |     |     | LINEARNÍ HODNOCENÍ |      |     |    |    |    |    |    |
|------------------|----|----|-----|----|-----|-----|-----|-----|-----|--------------------|------|-----|----|----|----|----|----|
|                  | pp | ru | pp  | ru | TR  | KT  | OS  | UT  |     | Hmot               | kříž | TR  | KT | OS | UT | CE |    |
| BÝK              | PE | 96 | 115 | ME | 100 | 111 | 99  | 107 | 108 | 107                |      |     |    |    |    |    |    |
| MATKA            | PE | 93 | 118 | ME | 99  | 115 | 108 | 108 | 108 | 109                | 956  | 152 | 28 | 24 | 18 | 7  | 77 |
| OTEC             | PE | 97 | 117 | ME | 101 | 105 | 105 | 107 | 106 | 106                | 0    | 0   | 0  | 0  | 0  | 0  | 0  |

HODNOCEN: TR 8 / / 8 KT / / OS / / UT Výsledek:

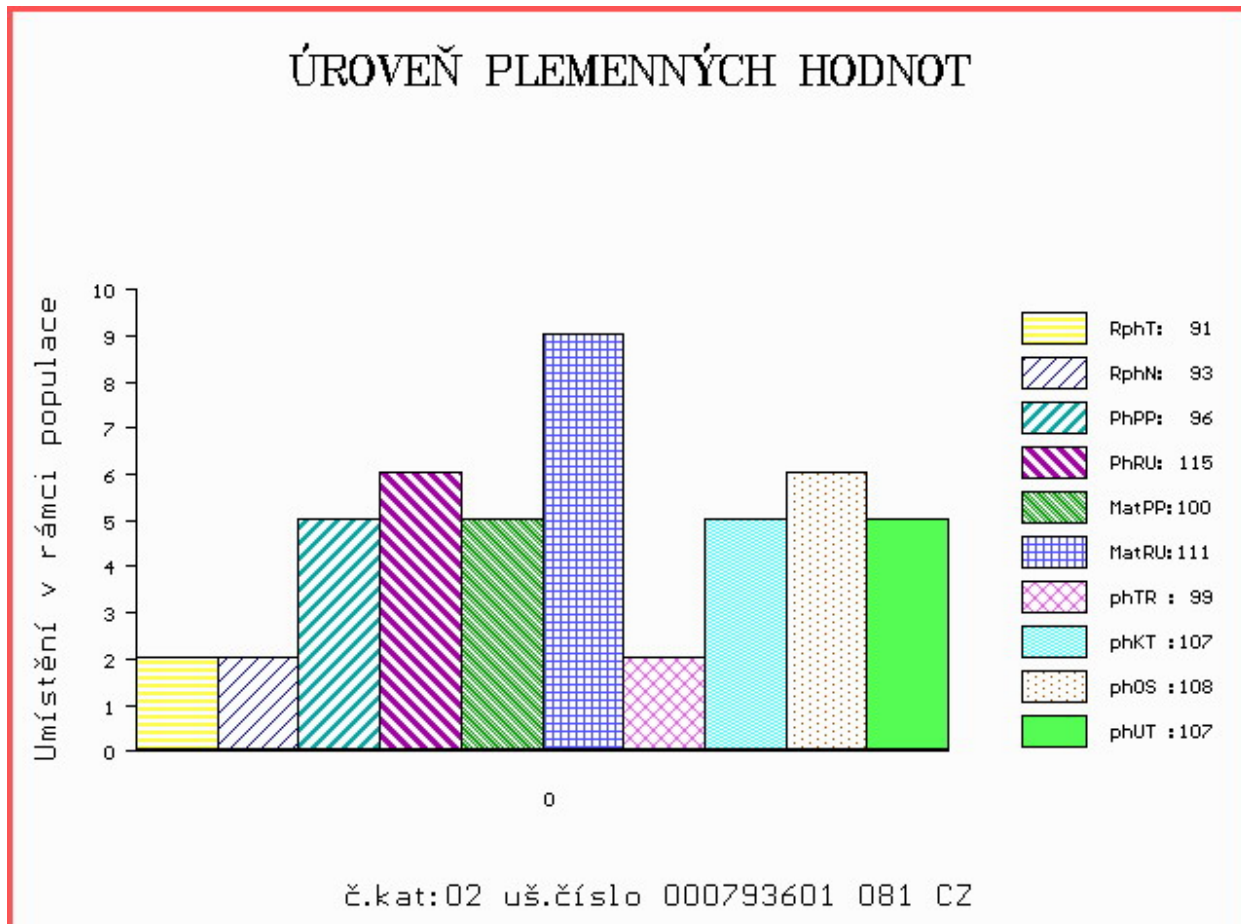

Číslo : 796951 071 CZ GAS Z ÚJEZDA MH/+ Číslo katalogu 3  
 Dat.nar. : 26.04.2020 Plemeno : T100 Charolais  
 Chovatel : Družstvo Velký Újezd  
 Majitel : Jihočeský chovatel a.s.Č.Budějovice

OOO ZIT 781 NOBELIX 4298105905  
 OO ZTI 914 FAUBERT 4241707665  
 MOO 8944416611 FR BICHE 8944416611

OTEC ICH 245 CASCA DH 393000838476032  
 OMO ZTI 480 ROCK V 329000554576052  
 MO 364895 932 CZ VASCA DH 393000364895932  
 MMO 15367 932 CZ 164000015367932

OOM ZCH 489 LAKANAL 0395121015  
 OM ZTI 088 RUSS 6334971421  
 MOM 6327586165 FR LITALIE 6327586165

MA 215188 971 CZ /6 ot 010000215188971  
 OMM ZCH 704 NATUR 3697010336  
 MM 149145 971 CZ 010000149145971  
 MMM 114919 971 CZ 010000114919971

Vl.užit:nar: 48 \*\*\* kg ve 120d: 232 kg 210d: 405 kg 365d: 673 kg / kříž: 138 cm  
 Přírustek v testu : 2016 g / 103 přírustek od narození: 1719 g / 104 šourek 36 cm  
 Věk při ZV 416 dní aktuálně k 29.05.21 hmotnost: 732 kg výška v kříži: 142 cm

| PLEMENNÉ HODNOTY |    |    |     |    |    |     |     |     |      | LINEARNÍ HODNOCENÍ |     |     |    |    |    |   |    |
|------------------|----|----|-----|----|----|-----|-----|-----|------|--------------------|-----|-----|----|----|----|---|----|
|                  | pp | ru | pp  | ru | TR | KT  | OS  | UT  | Hmot | kříž               | TR  | KT  | OS | UT | CE |   |    |
| BÝK              | PE | 97 | 121 | ME | 93 | 116 | 108 | 111 | 111  | 112                |     |     |    |    |    |   |    |
| MATKA            | PE | 99 | 110 | ME | 99 | 111 | 107 | 110 | 109  | 110                | 830 | 145 | 25 | 20 | 21 | 7 | 73 |
| OTEC             | PE | 97 | 104 | ME | 85 | 133 | 103 | 101 | 101  | 102                | 628 | 139 | 26 | 20 | 21 | 8 | 75 |

HODNOCEN: TR 10 / /10 KT / / OS / / UT Výsledek:

## ÚROVEŇ PLEMENNÝCH HODNOT

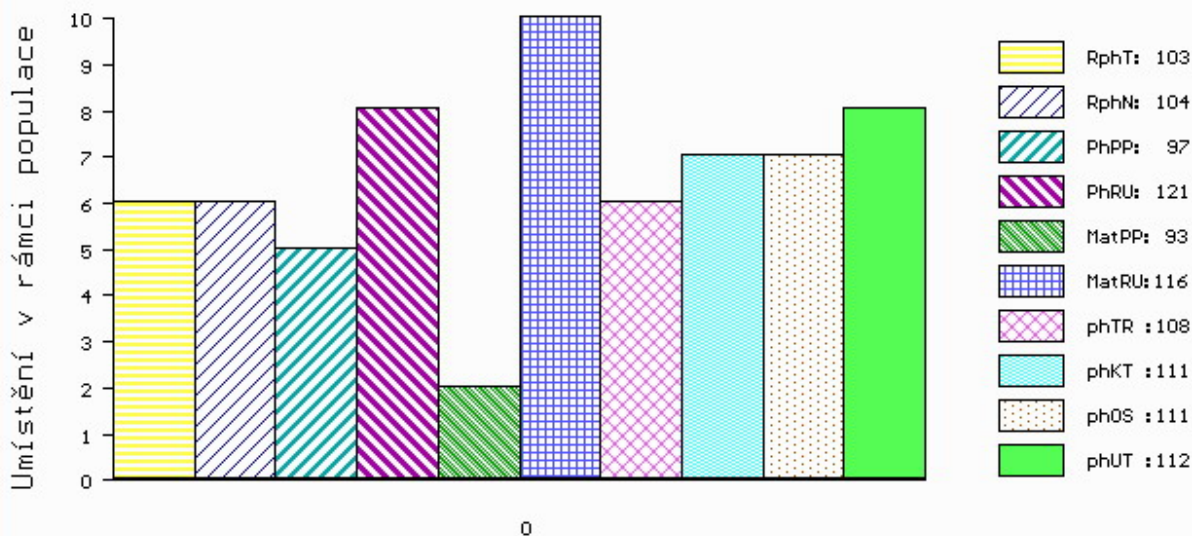

č.kat:03 uš.číslo 000796951 071 CZ



Číslo : 796952 071 CZ GOETHE Z ÚJEZDA +/- Číslo katalogu 4  
 Dat.nar. : 26.04.2020 Plemeno : T100 Charolais  
 Chovatel : Družstvo Velký Újezd  
 Majitel : Jihočeský chovatel a.s.Č.Budějovice

OOO ZIT 781 NOBELIX 4298105905  
 OO ZTI 914 FAUBERT 4241707665  
 MOO 8944416611 FR BICHE 8944416611

OTEC ICH 245 CASCA DH 393000838476032  
 OMO ZTI 480 ROCK V 329000554576052  
 MO 364895 932 CZ VASCA DH 393000364895932  
 MMO 15367 932 CZ 164000015367932

OOM ZTI 545 ELDORADO 0313389038  
 OM ZIT 222 VICENA Z HOREK 329000640683052  
 MOM 164947 953 CZ 329000164947953

MA 286621 971 CZ /4 ot 010000286621971  
 OMM ZCH 947 ANANAS 6342235677  
 MM 174009 971 CZ 010000174009971  
 MMM 31352 971 CZ 010000031352971

Vl.užit:nar: 45 \*\*\* kg ve 120d: 195 kg 210d: 318 kg 365d: 612 kg / kříž: 137 cm  
 Přírustek v testu : 2100 g / 106 přírustek od narození: 1593 g / 106 šourek 38 cm  
 Věk při ZV 416 dní aktuálně k 29.05.21 hmotnost: 679 kg výška v kříži: 144 cm

| PLEMENNÉ HODNOTY |    |     |     |    |    |     |     |     |     | LINEARNÍ HODNOCENÍ |       |     |    |    |    |      |
|------------------|----|-----|-----|----|----|-----|-----|-----|-----|--------------------|-------|-----|----|----|----|------|
|                  | pp | ru  | ME  | pp | ru | TR  | KT  | OS  | UT  | Hmot               | kříž  | TR  | KT | OS | UT | CE   |
| BÝK              | PE | 100 | 107 | ME | 89 | 118 | 99  | 90  | 89  | 91                 |       |     |    |    |    |      |
| MATKA            | PE | 98  | 106 | ME | 95 | 105 | 97  | 92  | 93  | 93                 | 790 / | 153 | 25 | 21 | 17 | 6 69 |
| OTEC             | PE | 97  | 104 | ME | 85 | 133 | 103 | 101 | 101 | 102                | 628 / | 139 | 26 | 20 | 21 | 8 75 |

HODNOCEN: TR 10 / /10 KT / / OS / / UT Výsledek:

## ÚROVEŇ PLEMENNÝCH HODNOT

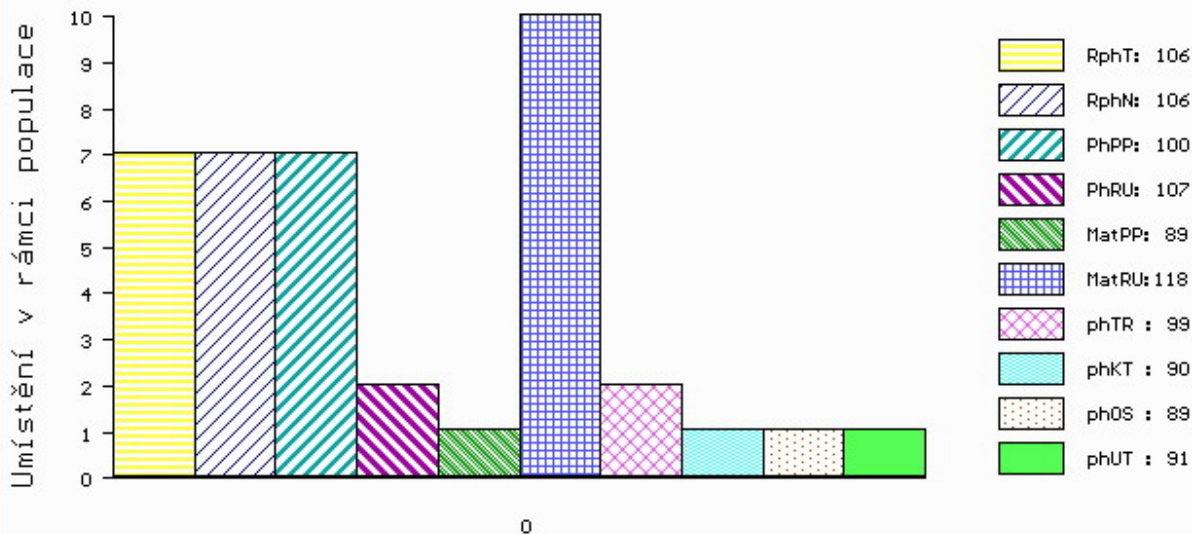

č.kat:04 uš.číslo 000796952 071 CZ

Číslo : 698220 062 CZ GANDY ZE SKAL F/+ R\* Číslo katalogu 5  
 Dat.nar. : 02.05.2020 Plemeno : T100 Charolais  
 Chovatel : ZD Skály Benešov, družstvo  
 Majitel : ZD Skály Benešov, družstvo

OOO 272 290 SYLVANER 1017031840  
 OO ZIT 520 FRONSAC 4522791134  
 MOO 4522796007 FR BALSAMINE 4522796007

**O TEC ICH 114 BOLS Z MEZIBOŘÍ P 017000898498061**

OMO ZTI 247 VIZIR P 7121074461  
 MO 344612 961 CZ ROSA Z MEZIBOŘÍ F/+ P\* 017000344612961  
 MMO 113794 614 CZ CHÉR Z MEZIBOŘÍ 017614113794

OOM 273 914 DINO BREGNESGAARD P 68994-00171  
 OM ZIT 097 GEORG P 11356-00756  
 MOM 1135600605 DK VENUS 11356-00605

**MA 256161 962 CZ /2 ot COLA ZE SKAL 275000256161962**

OMM CHP 705 TAQUIN 7121042409  
 MM 151386 941 CZ 369000151386941  
 MMM 120561 505 CZ 362000120561505

Vl.užit:nar: 49 \*\* kg ve 120d: 225 kg 210d: 329 kg 365d: 640 kg / kříž: 138 cm  
 Přírustek v testu : 1858 g / 99 přírustek od narození: 1635 g / 99 šourek 40 cm  
 Věk při ZV 410 dní aktuálně k 29.05.21 hmotnost: 690 kg výška v kříži: 141 cm

PLEMENNÉ HODNOTY

LINEARNÍ HODNOCENÍ

|          | pp | ru  | pp | ru  | TR | KT  | OS  | UT  | Hmot | kříž  | TR  | KT | OS | UT | CE   |
|----------|----|-----|----|-----|----|-----|-----|-----|------|-------|-----|----|----|----|------|
| BÝK PE   | 92 | 127 | ME | 110 | 94 | 99  | 107 | 110 | 108  |       |     |    |    |    |      |
| MATKA PE | 87 | 121 | ME | 115 | 95 | 97  | 106 | 109 | 106  | 820 / | 145 | 20 | 23 | 21 | 7 71 |
| O TEC PE | 94 | 128 | ME | 106 | 96 | 108 | 110 | 111 | 111  | 761 / | 145 | 28 | 23 | 24 | 9 84 |

HODNOCEN: TR 9 / /10 KT / / OS / / UT Výsledek:

ÚROVEŇ PLEMENNÝCH HODNOT

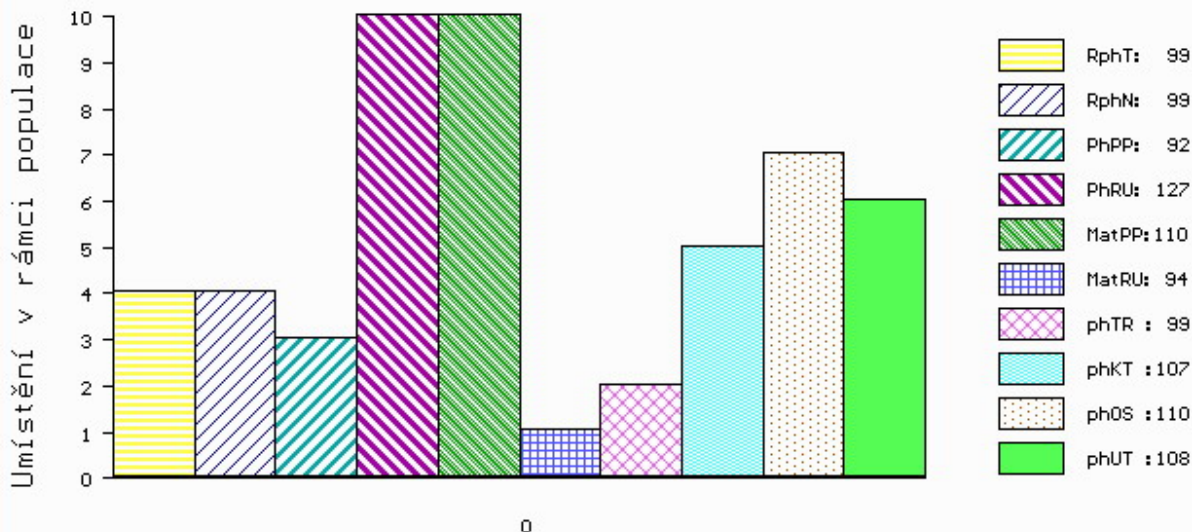

č.kat:05 uš.číslo 000698220 062 CZ

Číslo : 698225 062 CZ GARY ZE SKAL Číslo katalogu 6  
 Dat.nar. : 16.05.2020 Plemeno : T100 Charolais  
 Chovatel : ZD Skály Benešov, družstvo  
 Majitel : ZD Skály Benešov, družstvo

OOO 288 318 VEAU D'OR 7121324993  
 OO 288 317 CYRANO 5813707504  
 MOO 5812404228 FR VERTU 5812404228

OTEC ICH 398 LEADER 1449819831  
 OMO 288 319 UNIVERS 0311263308  
 MO 1449819125 FR CHAMADE 1449819125  
 MMO 1449818719 FR REVUE 1449818719

OOM ZCH 671 KUBÍČEK ET 313585121331  
 OM ZTI 197 OPER 233000549968061  
 MOM 1535 417 CZ 186417001535

MA 151357 941 CZ /7 ot 369000151357941  
 OMM ZCH 871 MOBIL 034000037460061  
 MM 118092 941 CZ 411000118092941  
 MMM 3615094016 FR VACANCES 3615094016

Vl.užit:nar: 54 \*\* kg ve 120d: 247 kg 210d: 357 kg 365d: 624 kg / kříž: 142 cm  
 Přírustek v testu : 1583 g / 96 přírustek od narození: 1563 g / 101 šourek 39 cm  
 Věk při ZV 396 dní aktuálně k 29.05.21 hmotnost: 645 kg výška v kříži: 142 cm

| PLEMENNÉ HODNOTY |    |     |     |    |    |     |     |     |     | LINEARNÍ HODNOCENÍ |      |     |    |    |    |    |    |
|------------------|----|-----|-----|----|----|-----|-----|-----|-----|--------------------|------|-----|----|----|----|----|----|
|                  | pp | ru  | ME  | pp | ru | TR  | KT  | OS  | UT  | Hmot               | kříž | TR  | KT | OS | UT | CE |    |
| BÝK              | PE | 95  | 123 | ME | 91 | 95  | 109 | 105 | 104 | 105                |      |     |    |    |    |    |    |
| MATKA            | PE | 108 | 90  | ME | 91 | 122 | 96  | 92  | 93  | 92                 | 750  | 146 | 22 | 19 | 17 | 6  | 64 |
| OTEC             | PE | 84  | 133 | ME | 87 | 80  | 114 | 113 | 113 | 115                | 1210 | 160 | 27 | 22 | 22 | 8  | 79 |

HODNOCEN: TR 10 / /10 KT / / OS / / UT Výsledek:

## ÚROVEŇ PLEMENNÝCH HODNOT

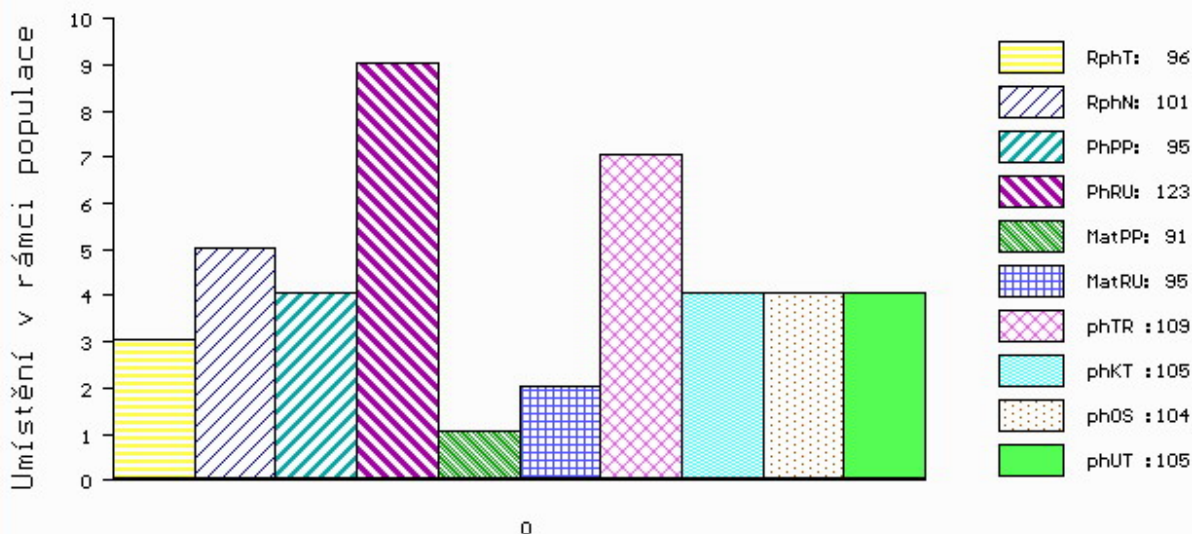

č.kat:06 uš.číslo 000698225 062 CZ

Číslo : 698230 062 CZ GWEN ZE SKAL ++ P\* Číslo katalogu 7  
 Dat.nar. : 03.06.2020 Plemeno : T100 Charolais  
 Chovatel : ZD Skály Benešov, družstvo  
 Majitel : ZD Skály Benešov, družstvo

OOO 272 290 SYLVANER 1017031840  
 OO ZIT 520 FRONSAC 4522791134  
 MOO 4522796007 FR BALSAMINE 4522796007

OTEC ICH 114 BOLS Z MEZIBOŘÍ P 017000898498061  
 OMO ZTI 247 VIZIR P 7121074461  
 MO 344612 961 CZ ROSA Z MEZIBOŘÍ F/+ P\* 017000344612961  
 MMO 113794 614 CZ CHÉR Z MEZIBOŘÍ 017614113794

OOM ZTI 806 TIBET 401000697862031  
 OM ZIT 491 ZENIT Z HOREK P 329000657478052  
 MOM 178048 952 CZ RENATA Z HOREK P 329000178048952

MA 256173 962 CZ /1 ot CANDÁTKA ZE SKAL 275000256173962  
 OMM ZTI 245 SUEDOIS 5811102125  
 MM 186718 962 CZ 275000186718962  
 MMM 114784 601 CZ 275000114784601

Vl.užit:nar: 49 \*\* kg ve 120d: 236 kg 210d: 336 kg 365d: 641 kg / kříž: 142 cm  
 Přírustek v testu : 1975 g / 107 přírustek od narození: 1619 g / 108 šourek 36 cm  
 Věk při ZV 378 dní aktuálně k 29.05.21 hmotnost: 632 kg výška v kříži: 142 cm

| PLEMENNÉ HODNOTY |    |     |     |    |     |     |     |     |      | LINEARNÍ HODNOCENÍ |     |     |    |    |    |   |    |
|------------------|----|-----|-----|----|-----|-----|-----|-----|------|--------------------|-----|-----|----|----|----|---|----|
|                  | pp | ru  | pp  | ru | TR  | KT  | OS  | UT  | Hmot | kříž               | TR  | KT  | OS | UT | CE |   |    |
| BÝK              | PE | 101 | 124 | ME | 99  | 99  | 104 | 111 | 113  | 112                |     |     |    |    |    |   |    |
| MATKA            | PE | 105 | 112 | ME | 91  | 106 | 109 | 112 | 112  | 112                | 740 | 149 | 20 | 19 | 18 | 7 | 64 |
| OTEC             | PE | 94  | 128 | ME | 106 | 96  | 108 | 110 | 111  | 111                | 761 | 145 | 28 | 23 | 24 | 9 | 84 |

HODNOCEN: TR 10 / /10 KT / / OS / / UT Výsledek:

